



scorestudies :)
you study, **we care!**

THE INSURANCE SOLUTION
FOR FOREIGN STUDENTS IN SWITZERLAND

Antaé
You live, we care

FROM **64** CHF
PER MONTH

scorestudies :)

THE COMPREHENSIVE INSURANCE SOLUTION FOR YOUR STUDIES IN SWITZERLAND... AND DURING YOUR INTERNSHIPS AND YOUR TRIPS ABROAD!

Scorestudies is a comprehensive insurance solution for foreign students coming to Switzerland. This **health and accident** insurance package is perfectly suited to the local system and to "sans-frontières" students.

With two different healthcare plans, **scorestudies Essential** et **scorestudies Premium**, you can choose the student insurance that best suits your needs and budget!



scorestudies Premium



scorestudies Essential

With **scorestudies Protection**, you have the option to subscribe to a Private Civil Liability insurance and/ or a Household Contents insurance.



scorestudies Protection

WHAT ARE THE CRITERIA TO BE ELIGIBLE TO OUR SOLUTION

- To be a **foreign student/ intern** living in Switzerland
- To be the holder of a **student B permit** or L permit
- To live in Switzerland **for less than 6 years**
- Not be married to a person with a **work B permit**, a **C permit** or a **Swiss National**

Please kindly note that the exemption to Swiss LAMal insurance can only be granted for a maximum of 6 years further to your arrival date in Switzerland.





THE TOP 10 REASONS TO JOIN US

AN INSURANCE PLAN DESIGNED WITH FIRST-RATE INSURERS

Allianz Care insures scorestudies Essential et Premium. Generali insures scorestudies Protection.

1

A TRULY INTERNATIONAL HEALTH INSURANCE

Consult the doctor, specialist, pharmacist and medical centre of your choice in Switzerland and worldwide, including in your home country (in the USA, only emergency treatment is covered for trips of a maximum period of 6 weeks).

2

THE MOST EASY-TO-USE STUDENT HEALTH INSURANCE PLAN!

With the multi-lingual and user-friendly mobile app, **MyHealth**, you can manage your health insurance anytime, anywhere!

3

E-CLAIMS SERVICE

Say Good by to paper! Simply use **MyHealth** app to provide a few key details, photograph your invoices and you're done.

4

48 HOUR CLAIMS PROCESSING

Fully completed claims to be processed, payment issued and members notified within 48 hours. Payments made in over 130 currencies.

5

DIRECT SETTLEMENT OF IN-PATIENT CLAIMS

No out-of-pocket expenses in Switzerland and worldwide!

6

7

HEALTH ADVICE 24/7

With Mediline, chat with a professional and get free advice and information on a range of wellness and medical topics.

8

COVERAGE OF EXTREME SPORTS

Thrill seeker ? In case of accident, you are covered with **scorestudies**.

9

A RECOMMENDED INSURANCE PLAN BY SWISS UNIVERSITIES AND MOST PRESTIGIOUS SCHOOLS

Scorestudies is recommended by the main Swiss universities and partners with most Swiss prestigious private schools.

10

LOCAL AND INTERNATIONAL FIRST-CLASS SERVICES

With scorestudies, you benefit from the same services and resources that expatriates of multinational corporations and diplomats enjoy with Allianz Care. Peace of mind!

First-class services

We take care of you during your studies in Switzerland
(as well as Internships, private travels...)

... STAY CONNECTED

- Download your insurance certificate, table of benefits and electronic version of your membership card
- Check claim status and amounts reimbursed
- Make a payment

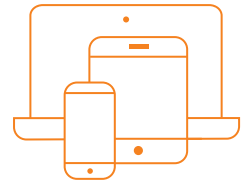

... E-CLAIMING

- Photograph your invoices and you're done!
- Say good bye to stamps
- Submit claims in 3 easy steps

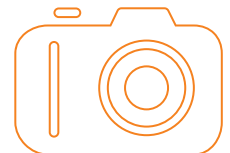

... 24/7 IN 6 LANGUAGES

- A question on your cover, a medical emergency, need to be repatriated? Allianz Care provides emergency assistance and support worldwide, 24/7 in 6 languages



... HEALTH ADVICE 24H/24

- Qualified professionals always on hand 24/7 to provide you with confidential medical advice



EASY AND FAST!

- Anytime, Anywhere... scan and email us your completed claim forms, they will be processed within 48 hours.



**FLEXIBLE AND TOTALLY INTERNATIONAL!
PAYMENT MADE IN OVER 130 CURRENCIES!**

- Reimbursements can be sent to your local Swiss bank account, your account at home or your account in the country where you reside for your internship. You choose!



The most easy-to-use student health insurance plan!

Benefit from the **MyHealth** app with scorestudies.
A simple, easy way to access and manage your health insurance.
MyHealth is available in 5 languages.

Healthcare
on the go!

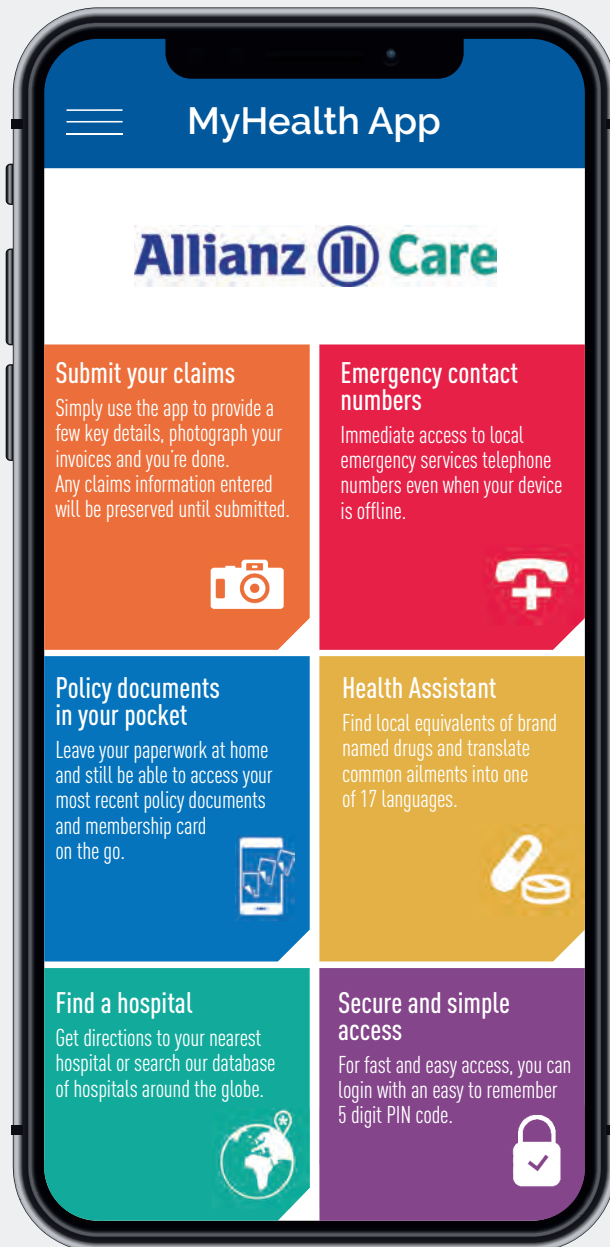

ENGLISH



GERMAN



FRENCH



SPANISH



PORTUGUESE



Medical and assistance benefits

With two different healthcare plans, scorestudies **Premium** and scorestudies **Essential**, you can choose the student insurance that best suits your needs!

CORE PLAN	ESSENTIAL	PREMIUM
Region of Cover	SWITZERLAND	WORLDWIDE EXCEPT USA
Maximum plan benefit CHF per accident/illness per lifetime	CHF 1,000,000	
Hospital accommodation	General ward	
Intensive care	Full refund	
Prescription drugs and materials (prescription drugs are those which legally can only be purchased when you have a doctor's prescription)	Full refund	
Surgical fees, including anaesthesia and theatre charges	Full refund	
Physician and therapist fees	Full refund	
Surgical appliances and materials	Full refund	
Diagnostic tests	Full refund	
Organ transplant	Full refund	
Psychiatry and Psychotherapy (in-patient and day-care treatment only)	Full refund, max. 20 days	
Emergency in-patient dental treatment	80% refund	
Day-care treatment	Full refund	
Kidney Dialysis	Full refund	
Out-patient surgery	Full refund	
Nursing at home or in a convalescent home (immediately after or instead of hospitalisation)	CHF 20 per day, max. 100 days	
Rehabilitation treatment (in-patient, day-care and out-patient, must commence within 14 days of discharge after acute medical and/or surgical treatment ceases)	Full refund, max. 90 days	
Local ambulance	50% up to CHF 500	
Emergency treatment outside area of cover (for trips of a maximum period of six weeks)	Full refund, max. 42 days	
CT and MRI scans (in-patient and out-patient treatment)	Full refund	
PET and CT-PET scans (in-patient and out-patient treatment)	Full refund	
Oncologie (in-patient and out-patient treatment)	Full refund	
Routine maternity in general ward (in-patient and out-patient treatment)	Full refund	
Check ups (limited to 7 sessions before and 1 after delivery)	100% limited to 8 sessions	
Ultrasounds	100% limited to 2 ultrasounds	
Prenatal course	100% limited to CHF 150	
Breastfeeding counselling	3 sessions	
Complications of pregnancy and childbirth (in-patient and out-patient treatment)	Full refund	
Home delivery	Full refund	
Legal abortion	Full refund	
Outpatient emergency treatment	Full refund	



Note: Treatment Guarantee/Pre-authorisation

Direct Settlements require submission of a Treatment Guarantee Form in advance. Following approval by Allianz Care, cover for these required treatments or costs can then be guaranteed. **We highly recommend you to contact us in case of a inpatient or high cost treatment, as we can discuss payment options and if possible arrange the payment for you.**

Medical and assistance benefits

CORE PLAN (CONTINUED)	ESSENTIAL	PREMIUM
Dental treatment (Cover is limited to accidents and specific diseases as per LAMal/KVG; it is highly recommended to request confirmation of cover before seeking treatment)	80% refund	Full refund
Palliative Care	Full refund	
Long Term Care	Full refund, max. 90 days per lifetime	
Prescribed stay in a spa	CHF 10 per day, max. 21 days	
OUT-PATIENT DEDUCTIBLES	ESSENTIAL	PREMIUM
The following are the Out-patient Plan deductibles payable per person, per insurance period. To reduce your premium, simply select the higher deductible. Please note a deductible of CHF 500 automatically applies to your policy, unless other deductible options are selected. Please note no deductible applies to the Lamal covered prescribed drugs and will only apply to benefits mark with a*		
Out-patient deductible 1	CHF 500	
Out-patient deductible 2	CHF 1,000	
Out-patient deductible 3	CHF 1,500	
OUT-PATIENT PLAN	ESSENTIAL	PREMIUM
Maximum plan benefit	No limit	
Medical practitioner fees*	Full refund	
LAMal covered prescribed drugs	Full refund	
Specialist fees*	Full refund	
Diagnostic tests*	Full refund	
Chiropractic treatment, lab tests, medications, medical aids prescribed by a chiropractor*	Full refund	
Osteopathy, homeopathy, Chinese herbal medicine, acupuncture and podiatry*	50% refund	Full refund
Prescribed physiotherapy and speech therapy*	Full refund	
Psychiatry and psychotherapy*	Full refund	
Preventive treatment* Mandatory and medically prescribed vaccinations & Inoculations, HIV/AIDS test and annual gynaecological exam	Full refund	
Prescribed medical aids*	Full refund	
Infertility treatment*	Full refund	
Dietician fees*	(max 12)	
OPTICAL PLAN	ESSENTIAL	PREMIUM
Prescribed glasses and contact lenses	N/A	CHF 200 Every 2 years
DENTAL PLAN	ESSENTIAL	PREMIUM
Maximum plan benefit CHF	Not covered	1'000 CHF
Simple fillings incl. x-rays	N/A	Max. 2
Simple tooth extraction excl. wisdom tooth extraction	N/A	MAX. 2
Dental cleaning	N/A	MAX. 1
ASSISTANCE PLAN	ESSENTIAL	PREMIUM
Search and rescue	CHF 30,000	
Medical repatriation	Full refund	
Repatriation of mortal remains	Full refund	
Parental presence in case of hospitalisation over 7 days (benefit only applies to treatments outside of Switzerland)	CHF 4,000	
Theft of the ID documents (benefit only applies to events outside of Switzerland)	CHF 1,500	
Emergency message transmission	Full refund	
Return flight postponement due to exam rescheduling	CHF 150	

* Deductibles applicable to the outpatient care package

Affordable premiums

With **two different** healthcare plans, scorestudies **Premium** and scorestudies **Essential**, you can choose the student insurance that best suits your needs.

For each plan, you have the choice between **3 annual deductibles**, CHF 500, CHF 1'000 and CHF 1'500.



scorestudies **Essential** • Premium for healthcare + assistance benefits

ANNUAL DEDUCTIBLE	AGE	MONTHLY	QUARTERLY	HALF-YEARLY	ANNUALLY
CHF 1'500	0 - 29	CHF 64	CHF 189	CHF 377	CHF 753
CHF 1'500	30+	CHF 96	CHF 285	CHF 568	CHF 1'135
CHF 1'000	0 - 29	CHF 71	CHF 211	CHF 420	CHF 839
CHF 1'000	30+	CHF 107	CHF 317	CHF 632	CHF 1'262
CHF 500	0 - 29	CHF 119	CHF 355	CHF 708	CHF 1'415
CHF 500	30+	CHF 177	CHF 528	CHF 1'054	CHF 2'107



scorestudies **Premium** • Premium for healthcare + assistance benefits

ANNUAL DEDUCTIBLE	AGE	MONTHLY	QUARTERLY	HALF-YEARLY	ANNUALLY
CHF 1'500	0 - 29	CHF 73	CHF 212	CHF 422	CHF 831
CHF 1'500	30+	CHF 113	CHF 333	CHF 662	CHF 1'309
CHF 1'000	0 - 29	CHF 81	CHF 237	CHF 472	CHF 929
CHF 1'000	30+	CHF 126	CHF 371	CHF 738	CHF 1'460
CHF 500	0 - 29	CHF 134	CHF 393	CHF 783	CHF 1'546
CHF 500	30+	CHF 206	CHF 612	CHF 1'220	CHF 2'413



OPTION: scorestudies Protection*

- Private civil liability

Coverage for personal injury or material damages to a Third Party for up to CHF 3 million
Worldwide cover excluding USA & Canada - CHF 200 - deductible per event

	INDIVIDUAL	FAMILY / CO-HABITANTS
Annual Premium	CHF 68	CHF 105

- Household Contents insurance

Covers against fire (except for Canton of Vaud), water damage, broken glass and theft
Option luggage coverage - CHF 2,000 and off-premises theft - CHF 2,000
CHF 200 - deductible per event

INSURANCE COVERAGE	ANNUAL PREMIUM
Home insurance CHF 20,000	CHF 60
Home insurance CHF 20,000 + off-premises theft CHF 2,000	CHF 143
Home insurance CHF 20,000 + off-premises theft CHF 2,000 + luggage CHF 2,000	CHF 192
Home insurance CHF 50,000 + off-premises theft CHF 2,000	CHF 202
Home insurance CHF 50,000 + off-premises theft CHF 2,000 + luggage CHF 2,000	CHF 250



Note : Insurance premiums are valid from 1st June 2019 until 31 May 2020.

*Insured by Generali.



OUR ANSWERS TO YOUR QUESTIONS

• What is a deductible?

A deductible is an amount that will not be reimbursed by the insurance when you claim for your first medical expenses.

The deductible will not be applied on:

- Your hospitalization plan
- Emergency treatment received in an emergency room
- Prescribed medication covered by LAMal

Your deductible will be applied per insurance period and not per medical condition and/ or event.

• Can I visit any doctors?

You are indeed free to consult the medical provider of your choice and do not need to choose a doctor on a list the insurance would have given you.

• How can I send my claim to the insurance?

You have two options to submit your invoices to Allianz Care, either by email or through the App My Health.

• If you wish to send your invoices **by email**, please follow the below procedure:

- Scan your prescriptions, invoices, receipts...
- Fill out the Claim Form
- Send your claim to claims@allianzworldwidecare.com

• If you wish to send your invoices **through the App**, please follow the below procedure:

- Register yourself first on the Allianz Care online services with the login details which were sent to you when you subscribed: <http://my.allianzworldwidecare.com>
- Download the App
- Take a picture of the invoice and send it

Please kindly note that the App will allow you as well to access at anytime and anywhere your insurance certificate, your e-card, your reimbursements.

• Do I need to send my medical invoices even though I know the deductible will be applied?

Yes, you do. It is very important to send any medical invoices you might have to the insurance so their services might start deducing those amounts from your deductible. If no invoice has been received, the insurance cannot know that you have had medical expenses and may have already met your deductible.

• What is the end date of your insurance indicated on your certificate?

Scorestudies is a collective scheme which renews automatically on the 1st of June. This means that the renewal date of your contract happens on the 1st of June each year and that this is the end date which will be indicated on your insurance certificate.

• When is your insurance contract renewed? On the 1st of June!

Your Scorestudies contract will automatically be renewed on the 1st of June each year. Four weeks before the renewal date you will be receiving a notification concerning the premiums rate and the benefits for the upcoming insurance year.

No information is required from your side unless you should wish to cancel your contract on the 1st of June of the current insurance year.

• How to cancel my insurance policy?

Your insurance contract is renewed automatically on the 1st of June. Should you plan on leaving Switzerland before the end your new insurance year, do not worry!

You just need to send us then by email a copy of your "attestation de départ" (issued by the local authorities) and we will cancel your policy as of the date indicated on your document. Any premium paid for a period during which your policy would not be active anymore will be reimbursed to you on a pro rata basis.

The refund of your overpaid premium can be made in the currency of your choice on a bank account outside of Switzerland.

Please kindly note that if a claim is submitted for a treatment which happened after your departure date, your policy will be cancelled at the earliest 24h after the last treatment date.

If you are staying in Switzerland and wish to cancel your policy as your status will change (end of your studies, change of permit, start of an employment...), we will require the following documents in order to cancel your policy:

- A copy of your insurance certificate with a Swiss LAMal insurance
- A confirmation of your status change (letter from the SAM, copy of your work contract, copy of your new permit...)

Upon reception of the requested documentation (by email), we will then cancel your policy as of the date indicated on your new insurance certificate. Any premium paid for a period during which your policy would not be active anymore will be reimbursed to you on a pro rata basis.

Please kindly note that if a claim is submitted for a treatment which happened after the start of your new insurance, your policy will be cancelled at the earliest 24h after the last treatment date.

Healthcare and repatriation costs in Switzerland

Healthcare costs* vary greatly from one country to another and can sometimes produce some nasty surprises. With Scorestudies, both your health and your budget will be protected



During her year studying in **Montreux**, Émilie slipped and fell heavily to the ground. She had to spend 3 days in hospital for observation for a head injury and needed a scan to check that all was well.

How much was the hospital bill?

- > 3 days in hospital = CHF 2,100
- > Additional costs (x-rays, consultations etc.) = CHF 1,600

> **CHF 3,700**



During her semester in **Geneva**, Marion needed to see an ENT specialist.

How much does a specialist consultation cost in Geneva?

> **CHF 200**



Antoine is studying for his Master's degree in **Lausanne**. He broke his foot during a visit.

How much did it cost to treat the fracture and the follow-up physiotherapy in Lausanne?

- > Fracture (emergency room, x-ray, plaster...) = CHF 850
- > Physiotherapy (10 sessions) = CHF 1,000

> **CHF 1,850**



Tao caught cold when he arrived in **Neuchâtel**. He developed bronchitis and had to consult a general practitioner for a prescription for antibiotics so that he could return to his classes.

How much does it cost for a consultation with a GP in Neuchâtel?

- > Consultation = CHF 130
- > Medication = CHF 90

> **CHF 200**

* The costs shown are for information purposes and have no contractual value.



GIVEWATTS

... Antaé & scorestudies support GIVEWATTS

Antaé & scorestudies support the development of the NGO Givewatts to provide clean renewable energy solutions to schools in Kenya. Their mission is to replace existing polluting charcoal, firewood and kerosene solutions by clean energies. We donate 3 CHF to Givewatts for any new subscription. By enrolling to scorestudies, you contribute to the educational success of young students in Kenya and the improvement of their health conditions.

www.givewatts.org



scorestudies

Antaé

Grand-Rue 40 CH-1820 Montreux

Tel: + 41 (0) 21 525 50 40 / + 41 (0) 21 555 40 08 • Email: contact@scorestudies.ch

www.scorestudies.ch



scorestudies :)
you study, **we care!**

L'ASSURANCE DES ÉTUDIANTS ÉTRANGERS
EN SUISSE

Antaé
You live, we care

À PARTIR DE **64** CHF
PAR MOIS

scorestudies :)

L'ASSURANCE COMPLÈTE PENDANT TES ÉTUDES EN SUISSE... AINSI QUE PENDANT TES STAGES ET TES VOYAGES À L'ÉTRANGER!

Scorestudies est une solution complète pour les étudiants étrangers en Suisse. Cette **assurance maladie et accident** est parfaitement adaptée au système local et aux besoins « sans-frontières » des étudiants en mobilité internationale.

Avec deux couvertures santé au choix, **scorestudies Essential** et **scorestudies Premium**, tu peux choisir l'assurance qui répond le mieux à tes besoins et à ton budget.



scorestudies Premium



scorestudies Essential

Avec **scorestudies Protection**, tu peux souscrire en option une assurance Responsabilité Civile Privée et Habitation.



scorestudies Protection

LES RÈGLES D'ÉLIGIBILITÉ

- être **étudiant(e)/stagiaire étranger** en formation et résidant en Suisse,
- être titulaire d'un permis **B formation** ou **L études**,
- résider en Suisse **depuis moins de 6 ans**,
- ne pas être marié à une personne titulaire d'un **permis B activité**, **Permis C** ou de nationalité **Suisse**.

Veillez enfin noter qu'un droit à exemption n'est possible que pour une durée maximale de 6 ans à partir de votre date d'entrée en Suisse.





10 BONNES RAISONS DE NOUS CHOISIR

UNE ASSURANCE GÉRÉE PAR DES ASSUREURS DE 1^{ER} RANG
Allianz Care et Generali

1

L'ASSURANCE SANTÉ ÉTUDIANTE LA PLUS SIMPLE À UTILISER!

Avec l'appli mobile **MyHealth**, profite de ton assurance santé, anytime, anywhere!

2

UNE COUVERTURE RÉSOLUMENT INTERNATIONALE

Consulte le médecin, spécialiste, pharmacien ou centre médical de ton choix en Suisse et partout dans le monde.

3

SERVICE E-CLAIMING

Tu peux transmettre ta demande de remboursement via l'appli **MyHealth**.

4

REMBOURSEMENTS DES SOINS COURANTS TRAITÉS SOUS 48 HEURES EN 130 DEVISES

5

PRISE EN CHARGE DIRECTE DES FRAIS HOSPITALIERS

Aucune avance de tes frais d'hospitalisation en Suisse et dans le monde entier.

6

DES CONSEILS MÉDICAUX 24/7

Avec Mediline, tu peux bénéficier de conseils médicaux par téléphone en toute confidentialité.

7

COUVERTURE DES SPORTS EXTRÊMES

Amateur de sensations fortes? En cas d'accident, tu es couvert avec **scorestudies**.

8

UNE ASSURANCE PARTENAIRE DES PLUS GRANDES ÉCOLES ET UNIVERSITÉS SUISSES

9

DES SERVICES DE HAUT NIVEAU EN SUISSE ET À L'ÉTRANGER

Tu bénéficies des mêmes services que les expatriés et les diplomates internationaux assurés chez Allianz Care. Peace of mind!

10

Des services de haute qualité...

... pour t'accompagner tout au long de tes études en Suisse (stages, voyages à titre privé...).

... TON ESPACE ASSURÉ

- Suivi du statut de tes demandes de remboursement
- Téléchargement du tableau des garanties, du certificat d'assurance, de la version électronique de ta carte de membre Allianz Care
- Possibilité de payer tes primes en ligne

**... E-CLAIMING**

- Photographie tes factures et ... clic!
- Plus de timbres à payer
- Gagne du temps grâce à des formalités administratives simplifiées

**... 24/7 EN 6 LANGUES**

- Une question sur ton contrat, une urgence médicale, besoin d'être rapatrié? Allianz Care te conseille et t'assiste 24/7 en 6 langues

**... CONSEILS MÉDICAUX 24/7**

- Des professionnels qualifiés disponibles 24/7 pour dispenser des conseils médicaux en toute confidentialité

**SIMPLE ET RAPIDE!**

- Anytime, Anywhere...
Envoie-nous tes demandes de remboursement scannées par e-mail ou via MyHealth, elles seront traitées en 48 heures

**PARFAITEMENT INTERNATIONAL!
TES REMBOURSEMENTS DANS 130 DEVISES!**

- Tu peux demander un remboursement sur ton compte bancaire en Suisse, ton compte dans ton pays d'origine ou sur ton compte à l'étranger si tu es en stage. C'est toi qui choisis!



L'assurance santé étudiante la plus simple à utiliser!

Avec scorestudies, bénéficie de l'appli **MyHealth** (disponible en 5 langues).
Une autre façon d'utiliser ton assurance santé!

Peace
of mind!

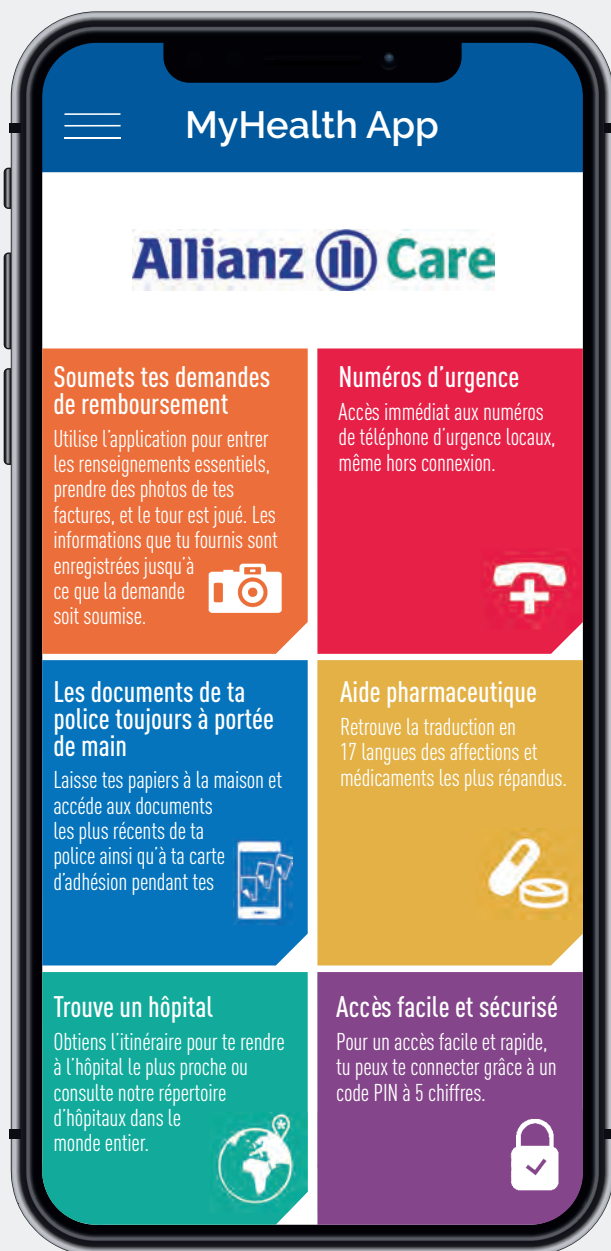
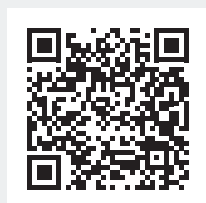

ANGLAIS



ALLEMAND



FRANÇAIS



ESPAGNOL



PORTUGAIS



Les garanties santé et assistance

Avec deux niveaux de couverture au choix, scorestudies **Premium** et scorestudies **Essential**, tu peux sélectionner l'assurance étudiante qui répond à tes besoins!

FORMULE HOSPITALISATION	ESSENTIAL	PREMIUM
Zone de couverture	SUISSE	MONDIALE À L'EXCEPTION DES ÉTATS-UNIS
Plafond maximum en CHF par maladie/accident durant la vie de l'assuré	1'000'000 CHF	
Chambre d'hôpital	Division Commune	
Soins intensifs	100 % des frais réels	
Médicaments soumis à prescription médicale et matériel (médicaments pour lesquels une ordonnance délivrée par un médecin est légalement nécessaire pour l'achat)	100 % des frais réels	
Chirurgie, incluant anesthésie et bloc opératoire	100 % des frais réels	
Médecin et thérapeute	100 % des frais réels	
Appareils et matériels chirurgicaux	100 % des frais réels	
Analyses et examens médicaux	100 % des frais réels	
Greffe d'organe	100 % des frais réels	
Psychiatrie et psychothérapie (hospitalisation et soins de jour uniquement)	100 % des frais réels, 20 jours max.	
Soins dentaires d'urgence avec hospitalisation	80 % des frais réels	
Hospitalisation de jour	100 % des frais réels	
Dialyse rénale	100 % des frais réels	
Chirurgie ambulatoire	100 % des frais réels	
Soins à domicile ou dans un centre de convalescence (immédiatement après ou en remplacement d'une hospitalisation)	20 CHF par jour, 100 jours max.	
Rééducation (hospitalisation, soins de jour et médecine courante : doit commencer dans les 14 jours suivant la sortie d'hôpital après la fin d'un traitement médical/chirurgical pour une pathologie ou problème de santé aiguë)	100 % des frais réels, 90 jours max.	
Transport local en ambulance	50 % des frais réels, jusqu'à 500 CHF	
Soins d'urgence en dehors de la zone de couverture (pour des déplacements d'une durée maximum de six semaines)	100 % des frais réels, 42 jours max.	
Scanographie et IRM (hospitalisation et médecine courante)	100 % des frais réels	
Tomographie et scanographie-tomographie (hospitalisation et médecine courante)	100 % des frais réels	
Oncologie (hospitalisation et médecine courante)	100 % des frais réels	
Maternité en division commune (hospitalisation et médecine courante)	100 % des frais réels	
Visites de contrôle (7 visites avant et 1 visite après l'accouchement)	100 % des frais réels, 8 visites max.	
Échographies	100 % des frais réels, 2 échographies max.	
Cours de préparation à l'accouchement	100 % des frais réels jusqu'à 150 CHF	
Conseils pour l'allaitement	3 séances max.	
Complications de grossesse et à l'accouchement (hospitalisation et médecine courante)	100 % des frais réels	
Accouchement à domicile	100 % des frais réels	
Interruption de grossesse légale	100 % des frais réels	
Soins d'urgence sans hospitalisation	100 % des frais réels	



Note : Une entente préalable est requise pour les soins en hospitalisation et les traitements dont le coût est élevé.

Ce résumé des prestations présente les grandes lignes de la couverture qui est soumise aux garanties et conditions générales du contrat Scorestudies avec Allianz Care.

Les garanties santé et assistance

FORMULE HOSPITALISATION (SUITE)	ESSENTIAL	PREMIUM
Soins dentaires (la couverture est limitée aux accidents et à certaines maladies spécifiques selon la LAMal. Il est vivement recommandé de vérifier que le traitement est pris en charge avant de recevoir les soins)	80 % des frais réels	100 % des frais réels
Soins palliatifs	100 % des frais réels	
Soins de longue durée	100 % des frais réels, 90 jours max. pour toute la vie	
Séjour prescrit en station thermale	10 CHF par jour, 21 jours max.	
FRANCHISES APPLICABLES À LA FORMULE MÉDECINE COURANTE	ESSENTIAL	PREMIUM
Les franchises suivantes s'appliquent par personne, par année d'assurance. Pour réduire ta prime d'assurance, sélectionne simplement la franchise la plus élevée parmi 3 options : 500 CHF / 1'000 CHF / 1'500 CHF . Aucune franchise ne s'applique aux médicaments prescrits couverts par la LAMal, elle s'applique uniquement sur les garanties marquées avec *		
Franchise 1	500 CHF	
Franchise 2	1'000 CHF	
Franchise 3	1'500 CHF	
FORMULE MÉDECINE COURANTE	ESSENTIAL	PREMIUM
Plafonds global	Aucun plafond	
Médecin généraliste*	100 % des frais réels	
Médicaments prescrits couverts par la LAMal	100 % des frais réels	
Médecins spécialistes*	100 % des frais réels	
Analyses et examens médicaux*	100 % des frais réels	
Chiropraxie, ostéopathie, analyses en laboratoire, médicaments, équipement médical prescrit par un chiropracteur*	100 % des frais réels	
Ostéopathie, homéopathie, médecine traditionnelle chinoise, acupuncture et podologie*	50 % des frais réels	100 % des frais réels
Séances prescrites de physiothérapie et d'orthophonie*	100 % des frais réels	
Psychiatrie et psychothérapie*	100 % des frais réels	
Traitement préventif* Inoculations et vaccinations obligatoires et médicalement prescrites Test VIH /SIDA et examen gynécologique annuel	100 % des frais réels	
Équipement médical prescrit*	100 % des frais réels	
Traitement de la stérilité*	100 % des frais réels	
Nutritionniste*	12 séances max.	
FORMULE OPTIQUE	ESSENTIAL	PREMIUM
Lunettes et lentilles de contact prescrites	NON PROPOSÉ	200 CHF, tous les 2 ans
FORMULE DENTAIRE	ESSENTIAL	PREMIUM
Plafonds global en CHF	NON PROPOSÉ	1'000 CHF 100 % des frais réels
Plombages simples, y compris les radiographies	NON PROPOSÉ	2 max.
Extraction simple à l'exception des dents de sagesse	NON PROPOSÉ	2 max.
Nettoyage dentaire	NON PROPOSÉ	1 max.
GARANTIES ASSISTANCE	ESSENTIAL	PREMIUM
Frais de recherche ou de secours	30'000 CHF	
Rapatriement sous surveillance médicale	100 % des frais réels	
Rapatriement en cas de décès	100 % des frais réels	
Présence parentale en cas de séjour à l'hôpital de plus de 7 jours (garantie disponible uniquement pour les traitements en dehors de la Suisse)	4'000 CHF	
Suite d'un vol de documents (garantie disponible uniquement pour les événements en dehors de la Suisse)	1'500 CHF	
Transmission de messages urgents	100 % des frais réels	
Report du voyage en cas de changement des dates d'examen	150 CHF	

Des primes compétitives

Avec **deux niveaux** de couverture au choix, scorestudies **Premium** et scorestudies **Essential**, tu peux sélectionner l'assurance étudiante qui répond à tes besoins ! Pour chaque couverture, tu as le choix entre **trois franchises annuelles** 500 CHF, 1'000 CHF et 1'500 CHF.

scorestudies **Essential** • Prime santé et Assistance

FRANCHISE ANNUELLE	ÂGE	MENSUELLE	TRIMESTRIELLE	SEMESTRIELLE	ANNUELLE
1'500 CHF	0 - 29	64 CHF	189 CHF	377 CHF	753 CHF
1'500 CHF	30+	96 CHF	285 CHF	568 CHF	1'135 CHF
1'000 CHF	0 - 29	71 CHF	211 CHF	420 CHF	839 CHF
1'000 CHF	30+	107 CHF	317 CHF	632 CHF	1'262 CHF
500 CHF	0 - 29	119 CHF	355 CHF	708 CHF	1'415 CHF
500 CHF	30+	177 CHF	528 CHF	1'054 CHF	2'107 CHF

scorestudies **Premium** • Prime santé et Assistance

FRANCHISE ANNUELLE	ÂGE	MENSUELLE	TRIMESTRIELLE	SEMESTRIELLE	ANNUELLE
1'500 CHF	0 - 29	73 CHF	212 CHF	422 CHF	831 CHF
1'500 CHF	30+	113 CHF	333 CHF	662 CHF	1'309 CHF
1'000 CHF	0 - 29	81 CHF	237 CHF	472 CHF	929 CHF
1'000 CHF	30+	126 CHF	371 CHF	738 CHF	1'460 CHF
500 CHF	0 - 29	134 CHF	393 CHF	783 CHF	1'546 CHF
500 CHF	30+	206 CHF	612 CHF	1'220 CHF	2'413 CHF

**EN OPTION : scorestudies Protection***

• Responsabilité Civile Privée

3 millions CHF par événement pour l'ensemble des lésions corporelles et dégâts matériels
Couverture Monde sauf États-Unis et Canada - Franchise : 200 CHF - par événement

	INDIVIDUELLE	FAMILLE / COLOCATION
Cotisation Annuelle	68 CHF	105 CHF

• Assurance Ménage

Incendie (sauf canton de Vaud), dégâts d'eau, vol, bris de glace
Option couverture bagages 2'000 CHF et vol extérieur 2'000 CHF
Franchise 200 CHF - par événement

GARANTIES INVENTAIRE MÉNAGE	PRIME ANNUELLE
Inventaire Ménage 20'000 CHF	60 CHF
Inventaire Ménage 20'000 CHF + vol extérieur 2'000 CHF	143 CHF
Inventaire Ménage 20'000 CHF + vol extérieur 2'000 CHF + bagages 2'000 CHF	192 CHF
Inventaire Ménage 50'000 CHF + vol extérieur 2'000 CHF	202 CHF
Inventaire Ménage 50'000 CHF + vol extérieur 2'000 CHF + bagages 2'000 CHF	250 CHF



Note : primes valables du 1^{er} juin 2019 au 31 mai 2020.

*assuré par Generali.



NOS RÉPONSES À VOS QUESTIONS

• Qu'est-ce qu'une franchise?

Une franchise est la somme qui reste à ta charge quand tu effectues une demande de remboursement.

Dans quels cas elle ne s'applique pas ?

- Plan hospitalisation
- Soins d'urgence aux urgences
- Médicaments prescrits couverts par la LAMal .

La franchise est appliquée par année d'assurance et non par diagnostic et/ou évènement.

• Est-ce que tu peux aller voir le médecin de ton choix?

Oui tu es libre de choisir ton médecin. Tu n'es pas obligé de consulter un médecin qui figure sur une liste spécifique.

• Comment peux-tu envoyer ta demande de remboursement?

Tu as deux options afin de soumettre tes factures auprès d'Allianz Care pour remboursement. Tu peux envoyer tes factures scannées par email ou via l'App My Health.

• Si tu préfères un envoi **par email**, tu trouveras ci-dessous la procédure :

- scanne tes prescriptions, factures et reçus...,
- remplis le formulaire de demande de remboursement,
- envoie ta demande à claims@allianzworldwidecare.com

• Si tu préfères un envoi **via l'App** :

- enregistre-toi sur les services en ligne d'Allianz Care à l'aide des identifiants reçus lors de ton adhésion : <http://my.allianzworldwidecare.com>
- télécharge l'App My Health,
- prends une photo de tes factures et envoie-les via l'App. L'App te permettra d'avoir accès à tout moment à ta carte, ton certificat, tes demandes de remboursement et décomptes.

• Est-ce que tu dois soumettre ta demande de remboursement même si la franchise s'applique?

Oui, il est important de soumettre toutes tes demandes de remboursement afin que l'assurance puisse commencer à déduire ta franchise. Sans factures dans le système, l'assurance ne peut pas savoir que tu as eu des frais médicaux.

• C'est quoi la date de fin d'assurance indiquée sur ton certificat?

Scorestudies est un contrat collectif au sein duquel tu es un payeur individuel. Cela signifie que la date de renouvellement du contrat est au 1^{er} juin de chaque année et que cette date sera la date d'échéance indiquée sur ton certificat d'assurance. Cela est indépendant de la période d'assurance que tu souhaites avoir.

• Quand est ce que ton contrat se renouvelle? Le 1^{er} juin!

Ton contrat Scorestudies se renouvelle automatiquement au 1^{er} juin de chaque année. Tu recevras 4 semaines avant la date de renouvellement, par email, une information concernant les primes et les garanties pour l'année d'assurance à venir.

Aucune démarche n'est nécessaire de ta part à moins que tu ne souhaites annuler ton contrat au 1^{er} juin de l'année en cours.

• Annulation de ta police:

Ton contrat est automatiquement renouvelé au 1^{er} juin. Si tu dois quitter la Suisse avant le 1^{er} juin de l'année suivante, ne t'inquiète pas. Il te suffira de nous faire parvenir une attestation de départ (signée par les autorités locales) et nous annulerons alors ta police à ta date de départ. Toute prime versée pour une période durant laquelle ta police ne serait plus active te sera remboursée sur la base d'un prorata jour. Ce remboursement peut se faire dans la devise de ton choix sur un compte non suisse.

Si une demande de remboursement devait être traitée par Allianz Care après la date de départ indiquée, ta police serait alors annulée 24h après la dernière date de traitement.

Si tu restes en Suisse et dois résilier ton assurance suite à un changement de statut (fin d'étude, changement de permis, commencement d'un emploi), nous nécessiterons alors les documents suivants afin de résilier ton contrat :

- une copie de ton certificat d'assurance avec une assurance LAMal,
- une attestation du changement de statut (lettre du SAM pour la fin d'exemption, copie de ton contrat de travail ...).

Dès réception de ces documents par simple email, nous annulerons alors ta police à la date indiquée sur ton nouveau certificat d'assurance. Toute prime versée pour une période durant laquelle ton assurance ne serait plus active te sera remboursée sur la base d'un prorata.

Si une demande de remboursement devait être traitée par Allianz Care après la date de commencement de ton assurance LAMal, ta police serait alors annulée 24h après la dernière date de traitement.

Les coûts de santé et de rapatriement en Suisse

Les coûts de santé* varient fortement d'un pays à l'autre et peuvent parfois réserver de mauvaises surprises. Avec Scorestudies, ta santé et ton budget seront protégés.



Pendant son année d'études à **Montreux**, Émilie glisse et tombe violemment sur le sol. Elle doit rester 3 jours en observation à l'hôpital pour un traumatisme crânien et effectuer un scanner de contrôle.

Quel est le montant de sa facture d'hospitalisation?

- > 3 jours d'hospitalisation = 2'100 CHF
- > Frais annexes (radios, consultations...) = 1'600 CHF

> 3'700 CHF



Durant son semestre à **Genève**, Marion doit consulter un ORL.

Combien coûte une consultation de spécialiste à Genève?

> 200 CHF



Tao a pris froid lors de son arrivée à **Neuchâtel**. Il a une bronchite et doit consulter un médecin généraliste afin qu'il lui prescrive des antibiotiques et qu'il puisse reprendre ses cours.

Combien coûte une consultation chez un généraliste à Neuchâtel?

- > Consultation = 130 CHF
- > Médicaments = 90 CHF

> 220 CHF



Antoine poursuit son Master à **Lausanne**. Il se casse le pied lors d'une visite.

Combien coûtent les soins d'une fracture et la rééducation qui s'ensuit à Lausanne?

- > Fracture (urgence, radio, plâtre...) = 850 CHF
- > Rééducation (10 séances) = 1'000 CHF

> 1'850 CHF

* Les coûts affichés sont indiqués à titre informatif sans valeur contractuelle.



GIVEWATTS

... Antaé & scorestudies s'engagent

Antaé & scorestudies supportent l'ONG Givewatts dans la mise en place de solutions d'énergie renouvelable dans des écoles au Kenya. L'objectif est de remplacer les installations existantes polluantes et dangereuses au charbon, kérosène ou bois par des énergies propres et durables. Nous reversons 3 CHF à Givewatts pour chaque contrat souscrit. En adhérant à scorestudies, tu contribues à la réussite scolaire de jeunes étudiants kenyans et à l'amélioration de leur santé.

www.givewatts.org



scorestudies

Antaé

Grand-Rue 40 CH-1820 Montreux

Tel : + 41 (0) 21 525 50 40 / + 41 (0) 21 555 40 08 • Email : contact@scorestudies.ch

www.scorestudies.ch